Newsletter hebdo

7 décembre 2018

AU REFUGE CETTE SEMAINE ....

CHANGEMENT DES HEURES D'OUVERTURE DU REFUGE

Ouvert tous les jours de 14h à 18h pour promener les loulous.

Adoptions : les mercredis, samedis et dimanches de 15h à 18h, et sur RDV.

© 2018 Refuge Canin Lotois

BIZO - nouvelles

Nous sommes ravis d'avoir de bonnes nouvelles de la famille de BIZO, qui est arrivé au refuge en octobre 2015 et a été adopté début octobre 2016 !

" … Bizo is doing great, trained with an invisible fence so he has the full run of over a hectare of land, and we go on walks/runs of about 8km a day. He is a lovely dog, great with the kids! Bizo is a wonderful dog and we love him very much " 🐾

© 2018 Refuge Canin Lotois

Projet parcs pour les chiens

Vous avez été nombreux à nous aider pour démonter des parcs sur l'ancien site.

Nous sommes heureux de vous annoncer que le projet des futures zones d'ébats situées de l'autre côté de la route du refuge commencent à prendre forme !

En effet, une convention va être passée avec Le Lycée Agricole du Montat pour que des élèves, dans le cadre de leur programme scolaire, débroussaillent le terrain mis à disposition par le SYDED.

Nous ne manquerons pas de vous tenir informé, dans les prochaines semaines, des avancées de ce projet.

****

🐾

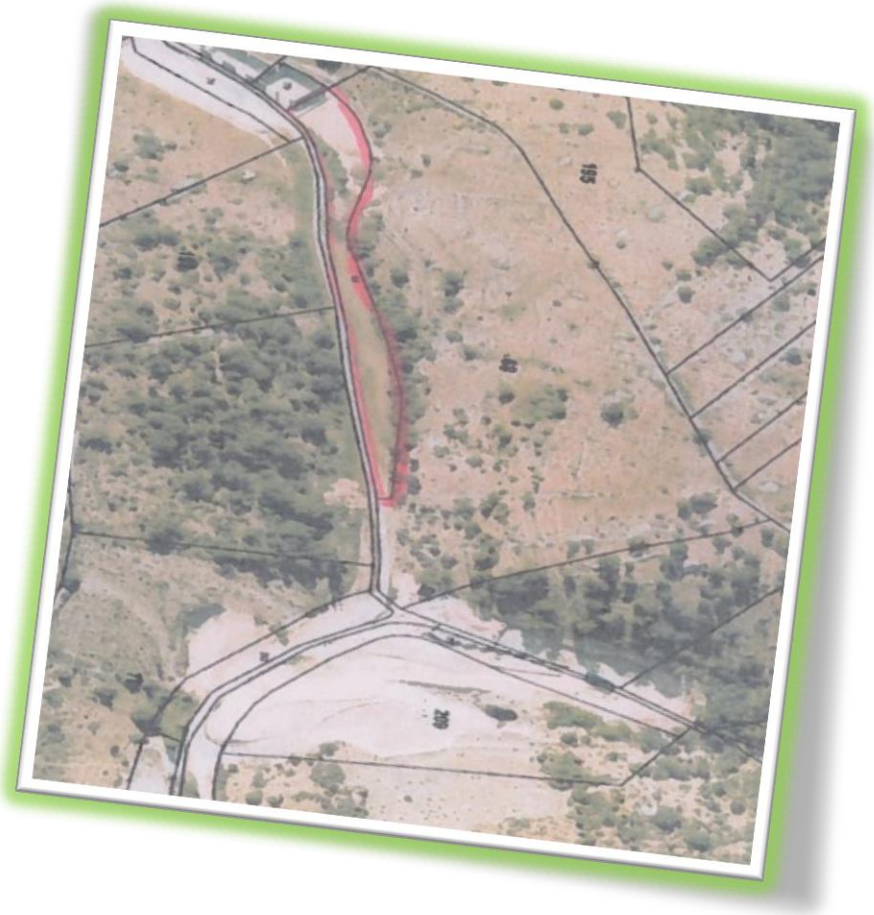

© 2018 Refuge Canin Lotois

TINY et BOULY

À ADOPTER ENSEMBLE !!

BOULY (croisé Setter, né juin 2012) et TINY (croisée Épagneul Breton, née mars 2017)….

C'est un "couple" !

BOULY est très gentil, calme, affectueux, attachant. Doux avec les enfants.

TINY est affectueuse, douce, sympathique même un peu malicieuse ! Tout simplement adorable...

Un jardin clôturé pour leur sécurité sera bien. Nous souhaitons une famille pour Bouly et sa « copine », Tiny ensemble. Les 2 sont tellement attachés (ils étaient ensemble dans leur vie passée).

VOUS SOUHAITEZ DONNER TINY ET BOULY LEUR CHANCE ??

CONTACT :
refugecaninlotois46@gmail.com

© 2018 Refuge Canin Lotois

Avoir un chien, c’est bon pour la santé

Selon une étude américaine, vivre aux côtés d’un chien permet d’être… en meilleure santé.

Une étude, menée par des chercheurs de Houston (Texas) et publiée par *Circulation*, revue américaine de cardiologie, a mis en avant que les propriétaires d’un chien avaient un risque de maladie cardiovasculaire réduit (tension artérielle et taux de cholestérol plus bas).

Cela, notamment à cause de l’exercice qu’impose la sortie de l’animal (promenades et jeux).

Présence d'un chien : bénéfique pour les bébés, les femmes enceintes et les seniors aussi

En 2012, une étude finlandaise publiée dans la revue américaine *Pediatrics* indiquait pour sa part que les bébés vivant aux côtés de chiens ou de chats – et en leur présence au moins 6 heures par jour - attrapent moins d’infections respiratoires et d’infections de l’oreille que ceux dont le foyer ne comporte pas d’animaux.

Quant aux femmes enceintes, elles seraient (selon une étude britannique cette fois) plus susceptibles d'atteindre le niveau d'activité physique recommandé pour ‘’rester en forme’’ durant leur grossesse.

Enfin, avoir un chien est aussi bénéfique aux seniors en leur permettant de rester actifs.

Dans certaines maisons de retraite les chiens visiteurs sont les bienvenus, même les chiens residents, qui apportent beaucoup d'avantages aux residents !

Source: santévet

© 2018 Refuge Canin Lotois

GINO (MINO) ♥

Adopté en octobre 2016

PHOTOS *:*

1. *J'attends mon cours de pêche…*
2. *Je cours sur l'eau !*
3. *Le roi du Canapé…*
4. *y a pas le feu au Lac !*

****

De bonnes nouvelles de la famille de GINO (MINO avant).

" Quelques nouvelles de cette année... 2018....J'y ai trouvé mes marques!...Quelle personnalité !

Merci encore à vous, pour tout ce devouement à la cause de tout ce qui vit sur terre et en particulier nos amis à 4pat' ! Ils sont nos "témoins" …" 🐾

© 2018 Refuge Canin Lotois

NARCO ♥

“ Quelques nouvelles de notre grand Narco d’amour, il est toujours en pleine forme et toujours aussi gentil … ❤❤❤❤

Et gourmand en plus !

et il adore les selfies ! “

© 2018 Refuge Canin Lotois

COMPTE RENDU : 7 décembre 2018

Encore une belle semaine au Refuge avec l'adoption de **LOLA et OXANNA.**

Grosse Frayeur cette semaine avec l'escapade de Bruno. Notre loulou s'est échappé lors d'une promenade.
Il a été retrouvé grâce à une belle chaîne de solidarité crée entre les bénévoles du Refuge Canin Lotois et de nombreuses personnes extérieures, leurs efforts joints ont permis de retrouver Bruno sain et sauf.
Merci à Tous !

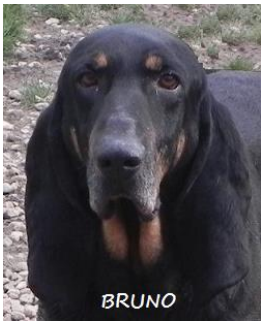

OLGA et ODIN nouvellement a l'adoption. Castration de ODIN ce matin et vaccination sur le sites de 6 loulous.

Deux nouvelles adhésions et de nombreux dons pour nos reventes au profit du Refuge.

N'hésitez pas à donner vos idées pour aider les loulous…. !

Dans l'attente de notre raccordement au réseau téléphonique, vous pouvez nous joindre par mail :

refugecaninlotois46@gmail.com

ou encore par Facebook.

Merci de votre compréhension.

© 2018 Refuge Canin Lotois

Les manifestations en décembre 2018

Vous avez chez vous des objets dont vous ne vous servez plus ?

N'oubliez pas que vous pouvez nous les apporter au Refuge, nous les mettrons en vente au profit des Loulous !

Et si vous êtes artisan, tricoteur, couturier, artiste, créature de bijoux ... les objets fabriqués mains rencontrent toujours un franc succès !

Merci à tous ceux qui ont déjà donné des objets !!

Nous avons besoin de votre aide pour le lundi 17 et le vendredi 21 décembre pour nos stands paquets/cadeaux à Gamm Vert et Maison du Monde.

Si vous souhaitez participez à nos ventes le 22 et le 23 sur le marché de Noël de St Cirq Lapopie n'hésitez pas à vous inscrire par mail…

refugecaninlotois46@gmail.com

ou par FB.

© 2018 Refuge Canin Lotois

COLORIAGE ENFANTS À IMPRIMER

PAGE 11 ☺

Vous avez des couvertures, serviettes à donner ??

PENSER AUX CHIENS DU REFUGE ! MERCI …

Newsletter hebdo

REFUGE CANIN LOTOIS
COMBES DES FAXILIÈRES
46090 LE MONTAT
FRANCE
Téléphone : 05 65 22 66 32
Mail : refugecaninlotois46@gmail.com
Site internet : refugecaninlotois.wordpress.com

© 2018 Refuge Canin Lotois

© 2018 Refuge Canin Lotois