NEWSLETTER HEBDO

7 JUIN 2021

© 2021 Refuge Canin Lotois

CETTE SEMAINE AU REFUGE

Le refuge est fermé au public sauf pour les bénévoles promeneurs pendant les permanences et les rdvs adoptions.

Nouvelles horaires pour les permanences promenades à partir de samedi 15 mai :

08h30-11h30 les mercredis, samedis et dimanches

Les permanences adoptions uniquement sur rdv.

**** en respectant les règles sanitaires***

Tyson

© 2021 Refuge Canin Lotois

Changements dans le conseil d'administration

Blandine et Cyril Varnier demissionent du CA mais vous accueilleront aux permanences promeneurs et aux événements. Nous remercions Blandine et Cyril pour leur travail et leur temps ces dernières années.

Caroline Ciabotti et **Matthieu Lino Bras** rejoignent le CA.

Si vous êtes bénévole promeneur vous les connaissez déjà.

Caroline sera la référente Pôle Bénévoles et Matthieu, notre photographe (!), rejoint le Pôle Communication.

Pandora

profite d’une promenade au bord du Lot avec Emma

Dimanche 6 juin, avec AR46, le refuge a participé au vide grenier à Crayssac.

On a eu de la chance avec le soleil et Selma renommée Lou et Luciole, adoptées du refuge, ont rendu visite.

Un grand merci à Jim et à tout les bénévoles qui ont assuré le stand.

Adoptez au refuge
Les chiens comptent sur vous !
ANIMAL RESCUE
46

Adoptez au refuge
Les chiens comptent sur vous !
05 65 22 66 32
www.refugeconinlotois.com
TRELGO

TRELGO

VOGUE

Cahors Agglo
21 May at 08:32 ·

[Le #Toutou du mois 🐾]

Découvrons Yoyo, croisée petit bleu de Gascogne né fin 2015. Bien que timide, Yoyo aime jouer avec les humains et ses copains chiens. D'ailleurs il s'entend bien avec ses congénères et partage volontiers son box. Plus d'infos ici : https://bit.ly/3eFW2Kv
N'oubliez pas, adopter un chien n'est pas un acte anodin. C'est un engagement fort, pour la vie.

🐾Le mois dernier nous avions partagé l'appel aux dons du Refuge Canin Lotois au sujet du sauvetage de 9 petits chiens dans un triste état. Vous avez été nombreux à réagir. Voici quelques nouvelles. Finalement ce sont 19 chiens qui ont été sauvés et soignés, certains avec des actes médicaux lourds. Les 9 toutous du premier groupe sont tous adoptés et 3 ont déjà rejoint leurs nouvelles familles. Le Refuge tient à remercier votre élan de générosité ainsi que toutes les personnes qui ont permis ce sauvetage : bénévoles, soigneurs, personnel du SIFA et les toiletteurs qui se sont bénévolement chargés des chiens.🐾

Photo : Maddy Paschall

Arrow

en promenade

LES PETITS NOUVEAUX

Pas de nouveaux cette semaine

© 2021 Refuge Canin Lotois

ROBI

Robi court presque aussi vite que ses copains.

Prochain contrôle fin juin.

Un énorme merci a tout-le-monde qui nous a soutenu pour l’aider.

Un grand merci à sa FA : Théa, Jim, Nadja, Zaza, Grizou et Oxo.

LES DEPARTS

Willy

Dora

Gwendoline

Sadie
renommée Nushka

Les nouvelles des adoptés

Pitch

© 2021 Refuge Canin Lotois

Dora

© 2021 Refuge Canin Lotois

Gwendoline renomée Gwen-Line

Nesquik

<<il est super propre super gentil>>

<-

Lou Payrac ‘Pépère’

Samba->

<<Non maman promis c’est pas moi qui a déterré les fleurs ! Regarde j’ai dormi !>>

Penny (Pupuce)

© 2021 Refuge Canin Lotois

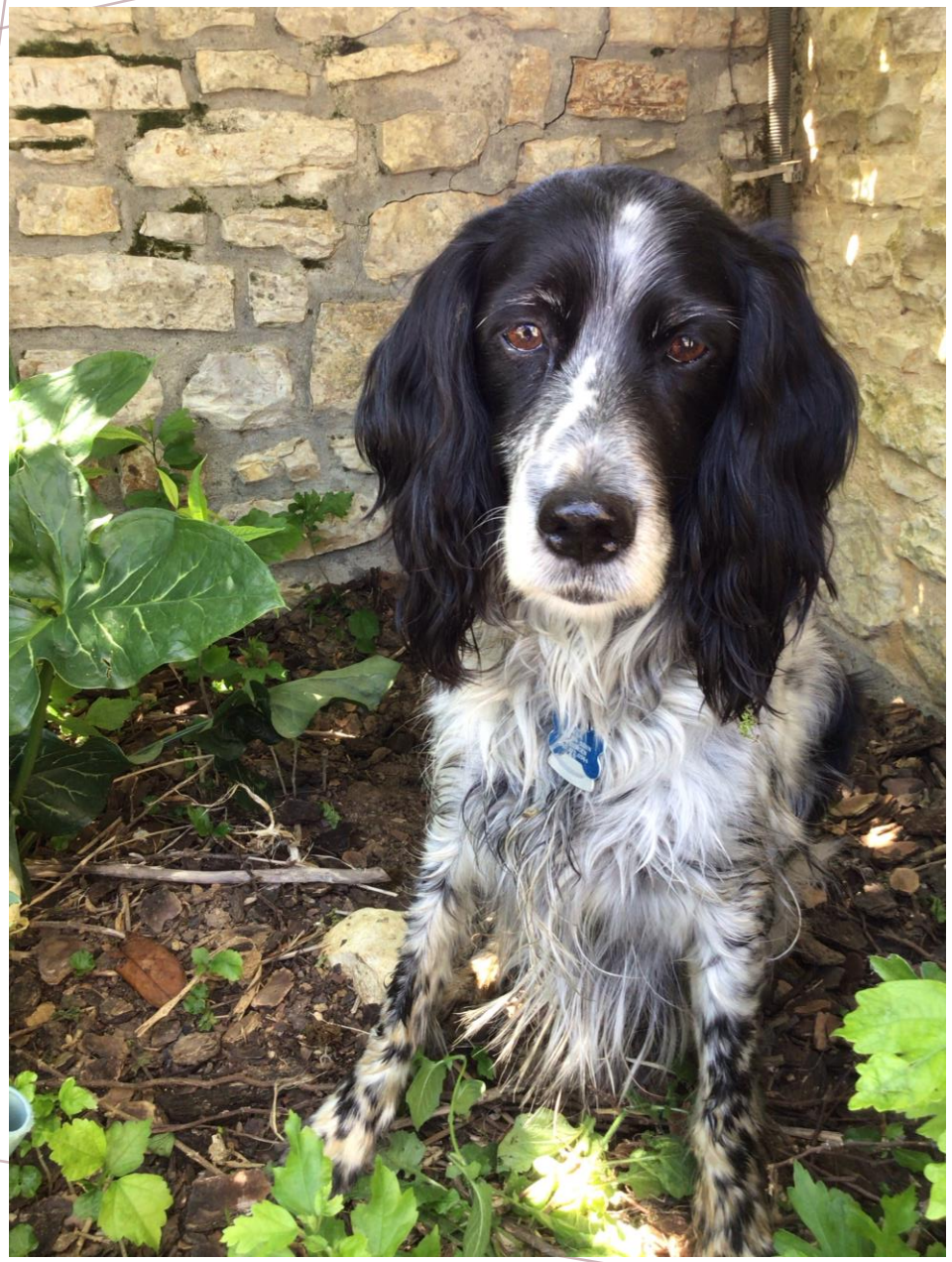

Cybelle

© 2021 Refuge Canin Lotois

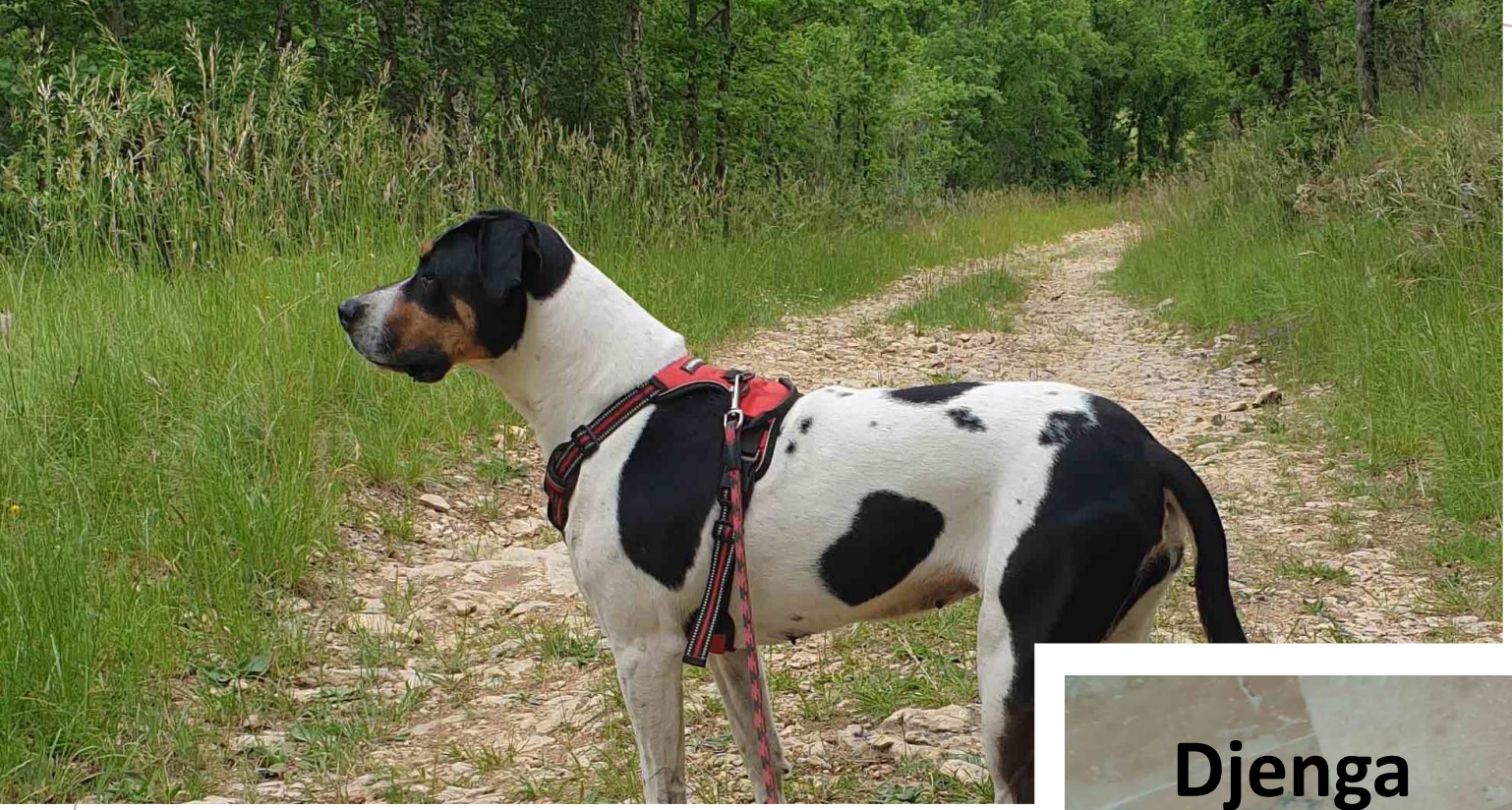

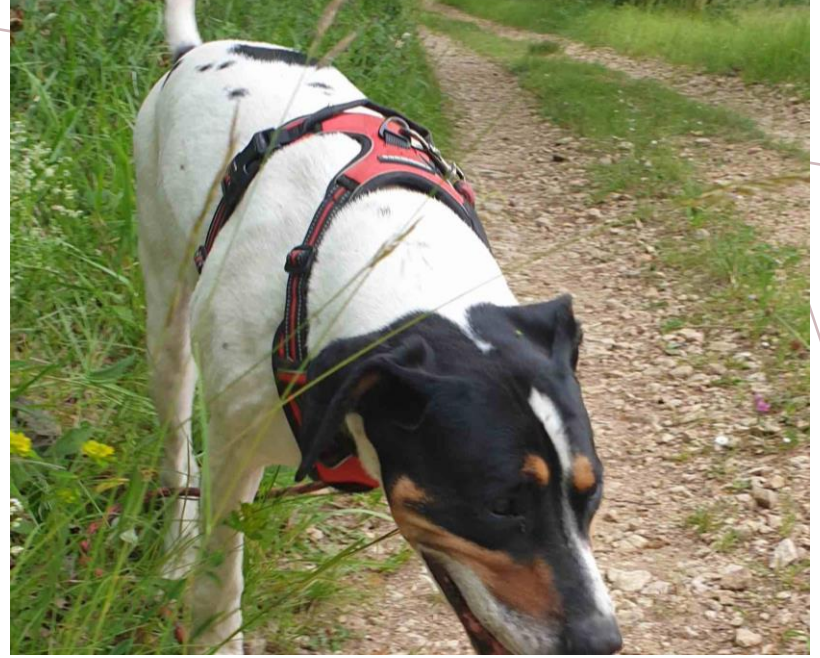

Djenga

© 2021 Refuge Canin Lotois

Myrtille

© 2021 Refuge Canin Lotois

Selma renomée Lou

<<Elle joue quand même avec sa balle ,quand elle ne dort pas...Le soucis c'est qu'elle n'a pas d'appétit ; curieusement ;mais les changements ;l'opération ...Je lui ai mélangé de la viande hachée aux croquettes et ça passe mieux!

C 'est une petite chienne adorable !tellement douce et gentille, sociable avec chiens et humains, elle connait le rappel et assis et couché et d'autres mots qu'elle a du avoir appris avant.

Elle n'est pas stressée et apprend la vie d'ici calmement et je crois que ça lui plait!>>

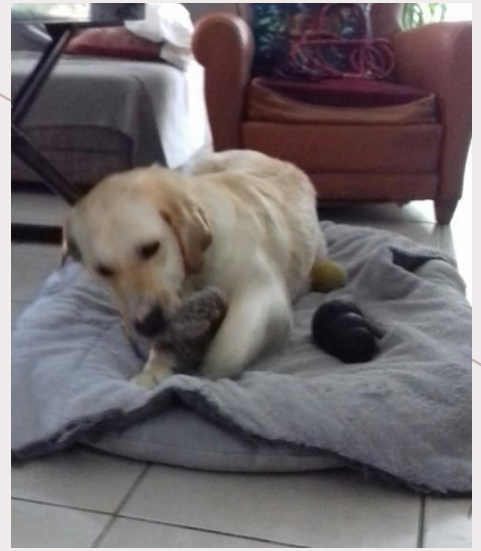

Gandja
visite la famille à Londres

© 2021 Refuge Canin Lotois

TOKYO

TOKYO

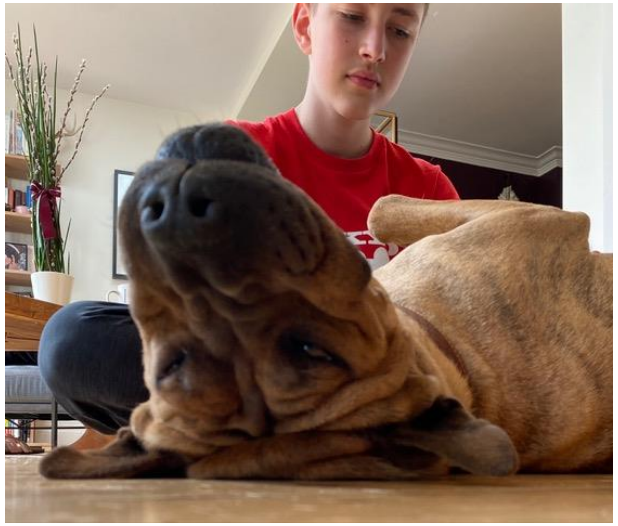

© 2021 Refuge Canin Lotois
128

PARRAINAGES

Cette semaine, **Rocky** est parrainé par Martine et Sylvie, et Virginie parraine **Kalou**.

Tyson recherche une marraine ou un parrain.

Si vous souhaitez les parrainer et ainsi les aider dans leurs apprentissages, n'hésitez pas à nous contacter parrainages.rcl@gmail.com

Merci pour eux !

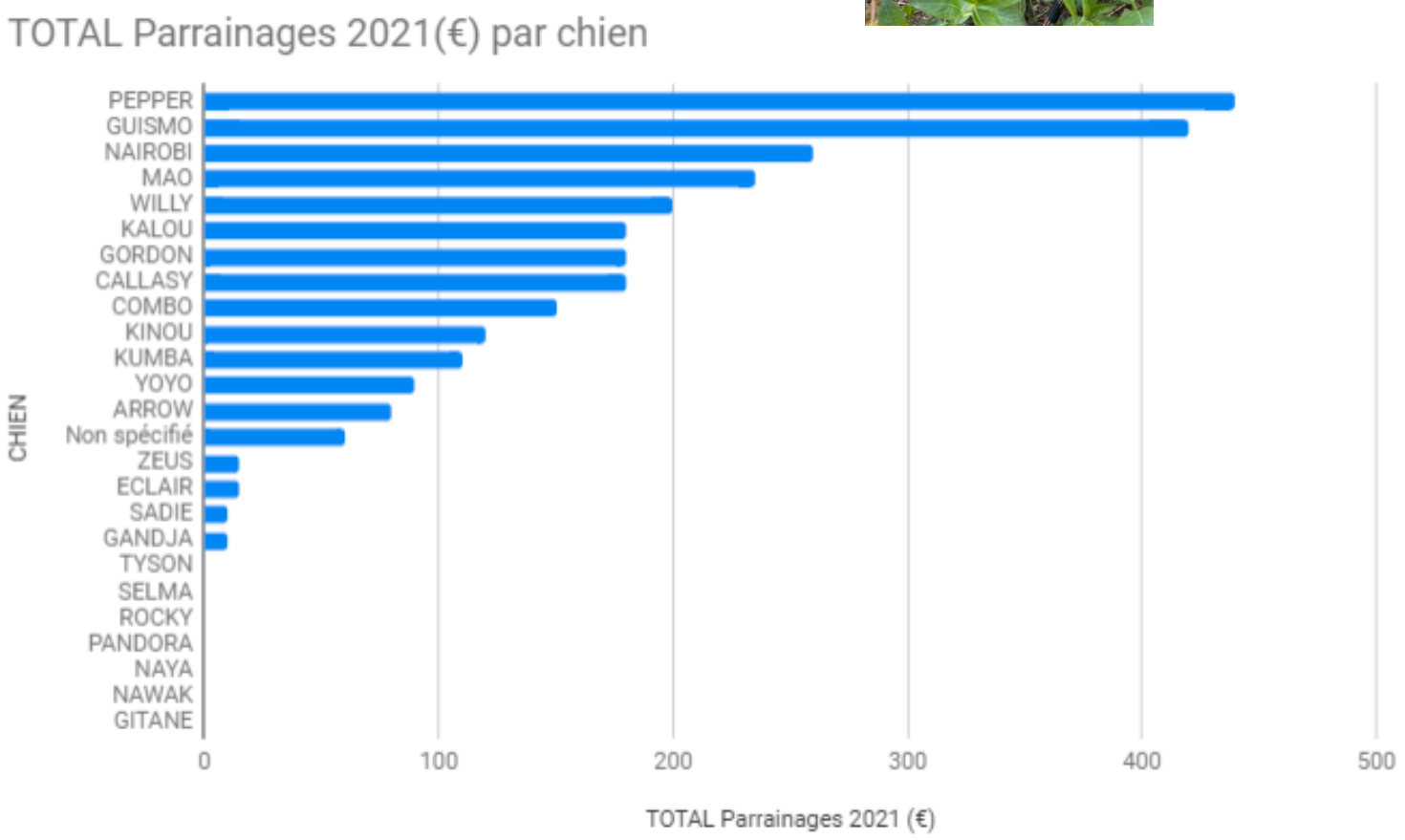

Prochain événement

Nous recherchons des bénévoles pour aider avec le stand aux prochains vide greniers.
Les dates seront confirmées bientôt.

adherez et faites adherer vos amis a l'association !

Refuge Canin Lotois

Adhésion / don 2021

(à remplir en lettres majuscules)

Je soussigné (e) Mr/Mme .....

Adresse : .....

Code Postal : ..... Ville : .....

Tel : .....

Mail : .....

- ◯ adhère à l'association REFUGE CANIN LOTOIS et verse une cotisation de 20 euros
- ◯ renouvelle mon adhésion pour l'année 2021 et verse une cotisation de 20 euros
- ◯ fais un don de.....euros

règlement réalisé ◯ en espèces ◯ par chèque

(Chèque bancaire ou postal à l'ordre de REFUGE CANIN LOTOIS, à adresser à REFUGE CANIN LOTOIS - Combes des Faxlières - 46090 LE MONTAT)

Fait à .....

Le .....

Signature :

- ◯ Vous avez besoin d'un reçu fiscal* pour votre déclaration d'impôts, cochez cette case.

  * Le reçu fiscal vous sera envoyé dans les plus brefs délais.
- ◯ L'envoi des convocations à l'Assemblée Générale se fera dorénavant par mail. Si vous souhaitez les recevoir par courrier postal, cocher cette case.
- ◯ Vous souhaitez recevoir la Newsletter Hebdo' du Refuge, cochez cette case

Les dons reçus par le REFUGE CANIN LOTOIS ouvrent droit à une réduction d'impôt, au titre de l'article 200 du Code général des Impôts. Vous bénéficiez ainsi d'une